23 marzo 2013

“IL FUMETTO EROTICO – VARCHI COMICS”

Cofanetto con N. 8 cartoline illustrate annullate

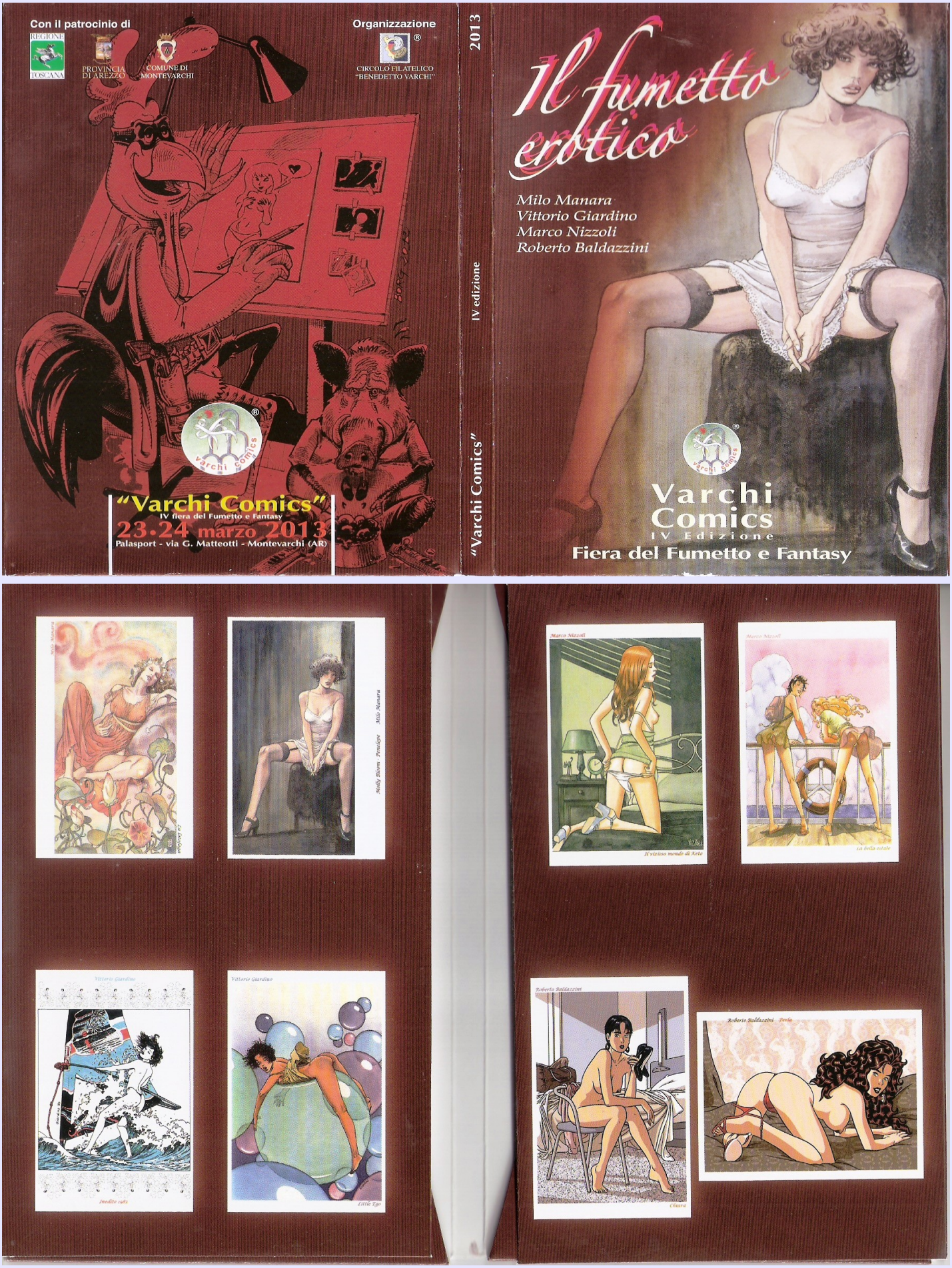

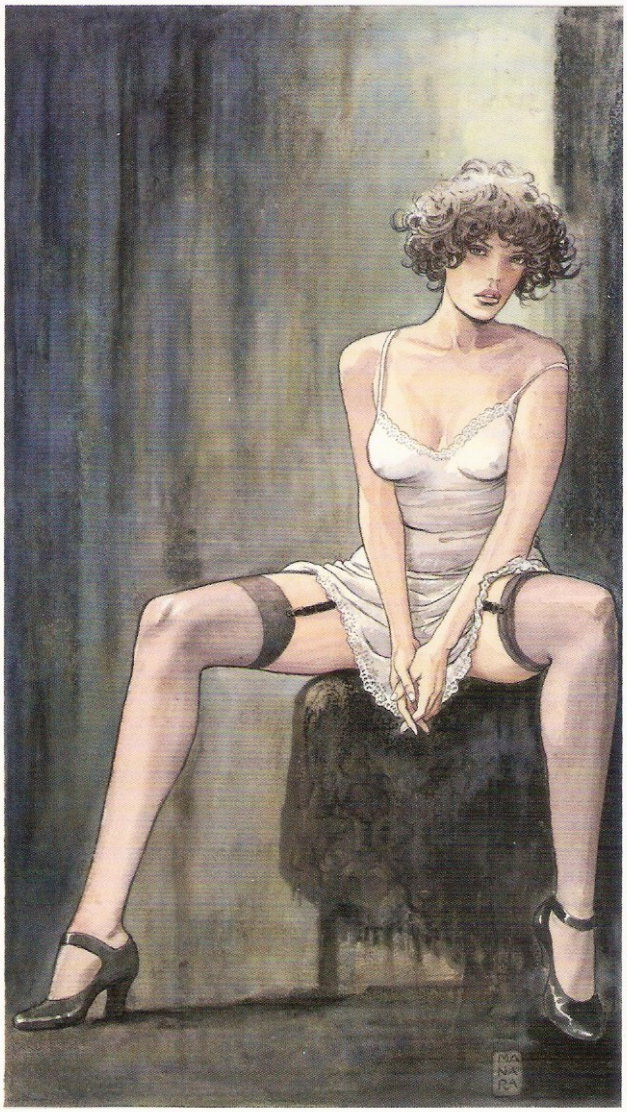

Molly Bloom - Penelope *Milo Manara*

"Varchi Comics"
IV Fiera del Fumetto e Fantasy
Montevarchi 23-24 MARZO 2013

"Il fumetto erotico"

52025 MONTEVARCHI (AR) 23.3.2013 PT
IV EDIZIONE VARCHI COMICS
FIERA DEL FUMETTO E FANTASY

52025 MONTEVARCHI (AR) 23.3.2013
IV EDIZIONE VARCHI COMICS
FIERA DEL FUMETTO E FANTASY

CIRCOLO FILATELICO NUMISMATICO
E HOBBIES VARI "BENEDETTO VARCHI"

Tiratura limitata a 150 esemplari

"Varchi Comics"
IV Fiera del Fumetto e Fantasy
Montevarchi 23-24 MARZO 2013

"Il fumetto erotico"

52025 MONTEVARCHI (AR)
23.3.2013
IV EDIZIONE VARCHI COMICS
FIERA DEL FUMETTO E FANTASY
PT

52025 MONTEVARCHI (AR)
23.3.2013
IV EDIZIONE VARCHI COMICS
FIERA DEL FUMETTO E FANTASY

CIRCOLO FILATELICO NUMISMATICO
E HOBBIES VARI "BENEDETTO VARCHI"

Tiratura limitata a 150 esemplari

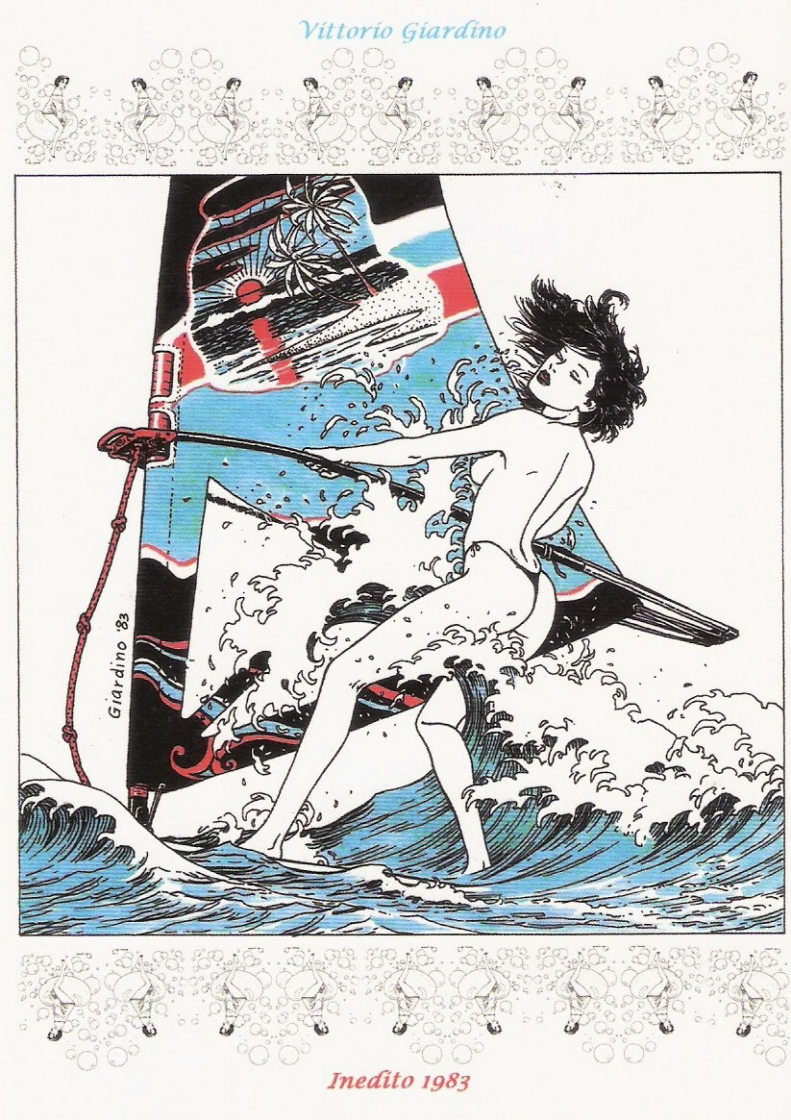

"Varchi Comics"
IV Fiera del Fumetto e Fantasy
Montevarchi 23-24 MARZO 2013

"Il fumetto erotico"

52025 MONTEVARCHI (AR)
23.3.2013
PT
IV EDIZIONE VARCHI COMICS
FIERA DEL FUMETTO E FANTASY

52025 MONTEVARCHI (AR)
23.3.2013
PT
IV EDIZIONE VARCHI COMICS
FIERA DEL FUMETTO E FANTASY

CIRCOLO FILATELICO NUMISMATICO
E HOBBIES VARI "BENEDETTO VARCHI"

Tiratura limitata a 150 esemplari

Vittorio Giardino

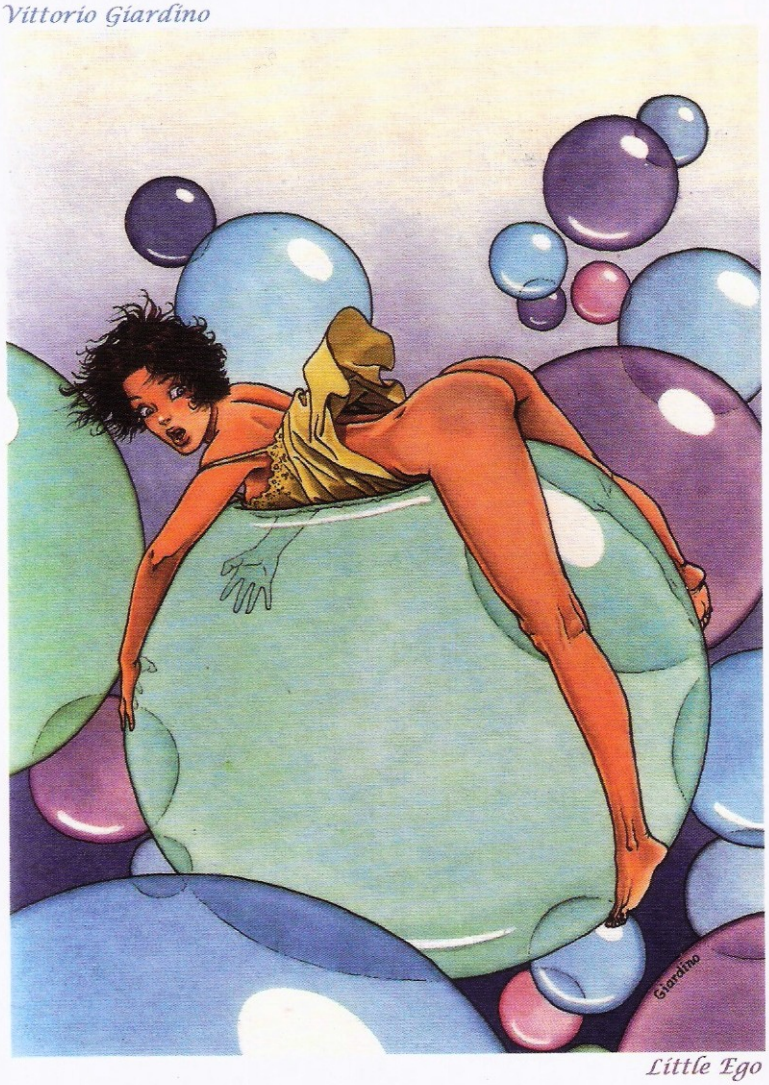

Little Ego

"Varchi Comics"
IV Fiera del Fumetto e Fantasy
Montevarchi 23-24 MARZO 2013

"Il fumetto erotico"

52025 MONTEVARCHI (AR)
23.3.2013
IV EDIZIONE VARCHI COMICS
FIERA DEL FUMETTO E FANTASY
PT

52025 MONTEVARCHI (AR)
23.3.2013
IV EDIZIONE VARCHI COMICS
FIERA DEL FUMETTO E FANTASY
PT

CIRCOLO FILATELICO NUMISMATICO
E HOBBIES VARI "BENEDETTO VARCHI"

Tiratura limitata a 150 esemplari

Marco Nizzoli

Il vizioso mondo di Keto

"Varchi Comics"
IV Fiera del Fumetto e Fantasy
Montevarchi 23-24 MARZO 2013

"Il fumetto erotico"

52025 MONTEVARCHI (AR)
23.3.2013
IV EDIZIONE VARCHI COMICS
FIERA DEL FUMETTO E FANTASY
PT

52025 MONTEVARCHI (AR)
23.3.2013
IV EDIZIONE VARCHI COMICS
FIERA DEL FUMETTO E FANTASY

CIRCOLO FILATELICO NUMISMATICO
E HOBBIES VARI "BENEDETTO VARCHI"

Tiratura limitata a 150 esemplari

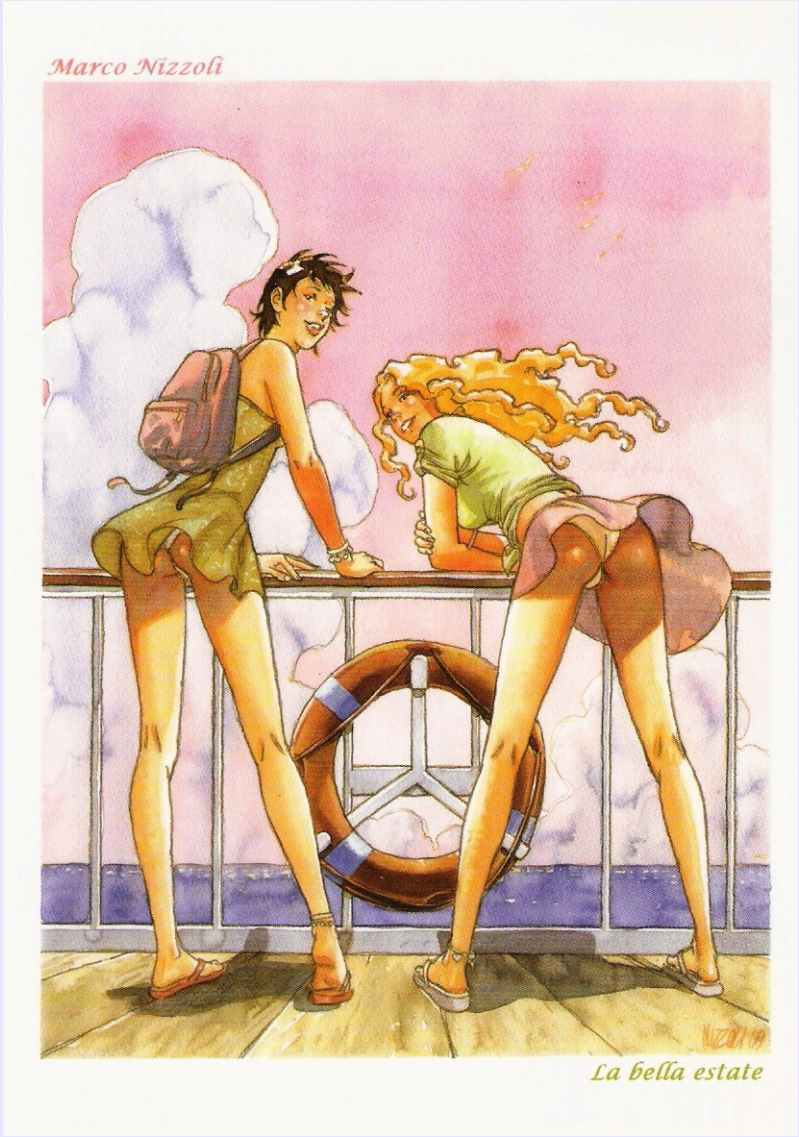

"Varchi Comics"
IV Fiera del Fumetto e Fantasy
Montevarchi 23-24 MARZO 2013

"Il fumetto erotico"

52025 MONTEVARCHI (AR)
23.3.2013
IV EDIZIONE VARCHI COMICS
FIERA DEL FUMETTO E FANTASY
PT

52025 MONTEVARCHI (AR)
23.3.2013
IV EDIZIONE VARCHI COMICS
FIERA DEL FUMETTO E FANTASY
PT

CIRCOLO FILATELICO NUMISMATICO
E HOBBIES VARI "BENEDETTO VARCHI"

Tiratura limitata a 150 esemplari

Roberto Baldazzini

Chiara

"Varchi Comics"
IV Fiera del Fumetto e Fantasy
Montevarchi 23-24 MARZO 2013

"Il fumetto erotico"

52025 MONTEVARCHI (AR) 23.3.2013 ★ IV EDIZIONE VARCHI COMICS FIERA DEL FUMETTO E FANTASY (PT)

52025 MONTEVARCHI (AR) 23.3.2013 ★ IV EDIZIONE VARCHI COMICS FIERA DEL FUMETTO E FANTASY (PT)

CIRCOLO FILATELICO NUMISMATICO
E HOBBIES VARI "BENEDETTO VARCHI"

Tiratura limitata a 150 esemplari

Roberto Baldazzini Perla

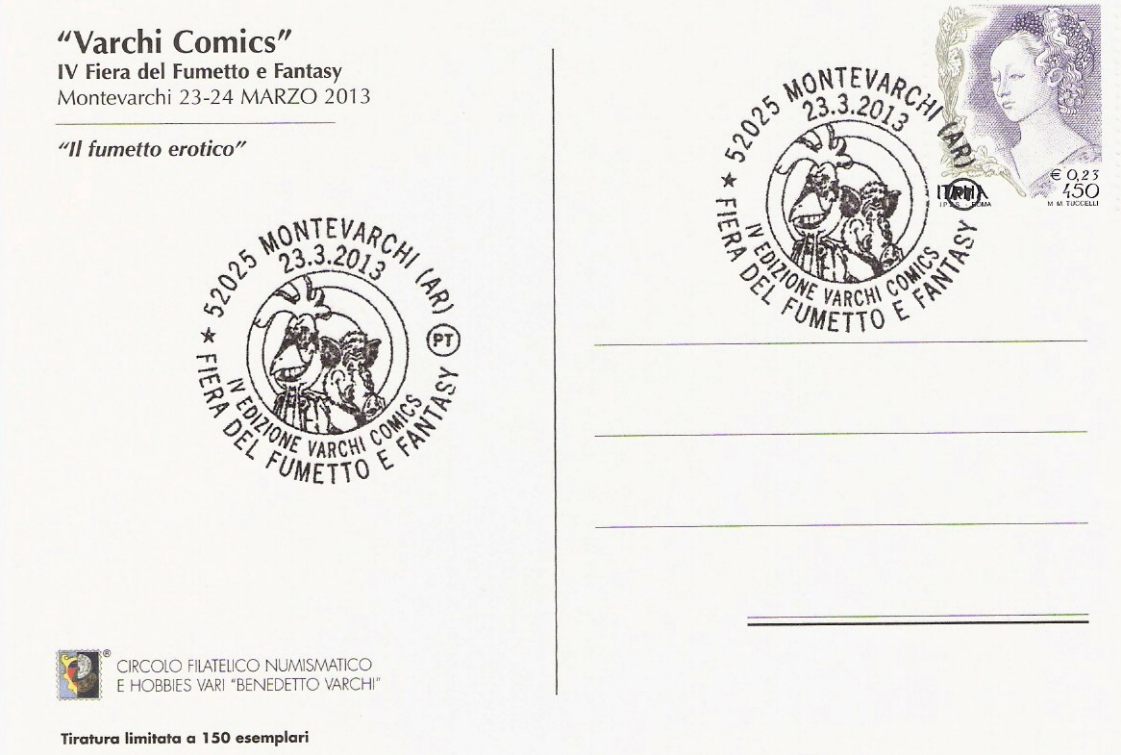
"Varchi Comics"
IV Fiera del Fumetto e Fantasy
Montevarchi 23-24 MARZO 2013
"Il fumetto erotico"
52025 MONTEVARCHI (AR)
23.3.2013
PT
IV EDIZIONE VARCHI COMICS
FIERA DEL FUMETTO E FANTASY
€ 0,23
450
CIRCOLO FILATELICO NUMISMATICO
E HOBBIES VARI "BENEDETTO VARCHI"
Tiratura limitata a 150 esemplari