24-25 marzo 2012

"Varchi Comics"

- Busta annullata
- N. 1 cartolina postale "Montevarchi" annullata
- N. 5 cartoline illustrate annullate

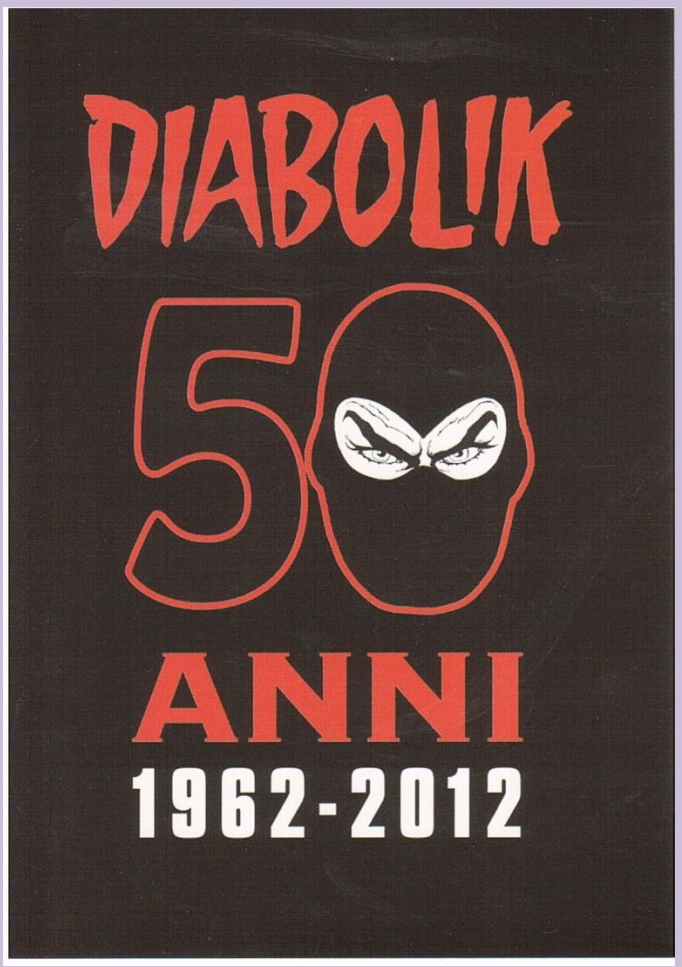
DIABOLIK
50
ANNI
1962-2012

CARTOLINA POSTALE
MITTENTE CIRCOLO FILATELICO NUMISMATICO
VIA E HOBBIES VARI "BENEDETTO VARCHI"
52025 MONTEVARCHI (AR)
C. A. P. LOCALITÀ SIGLA PROV.
Montevarchi 24-25 marzo 2012 "50° anniversario di Diabolik"
DIABOLIK
Disegno di Enzo Facciolo
Diabolik©Astorina srl
"Varchi Comics"
III Edizione
1000001246
Tiratura limitata a 300 esemplari
Posteitaliane
€ 0,60
ITALIA
52025 MONTEVARCHI (AR)
24.3.2012
1962
50
2012
PT
3° Varchi Comics
MOSTRA MERCATO DEL FUMETTO
C. A. P. LOCALITÀ SIGLA PROV.

DIABOLIK

"Varchi Comics"
III Mostra Mercato del Fumetto
e dell'Illustrazione
Montevarchi 24-25 MARZO 2012
1962-2012 Cinquant'anni di Diabolik
Diabolik©Astorina srl
52025 MONTEVARCHI (AR)
24.3.2012
1962
50
2012
PT
3° Varchi Comics
MOSTRA MERCATO DEL FUMETTO
CIRCOLO FILATELICO NUMISMATICO
E HOBBIES VARI "BENEDETTO VARCHI"
Tiratura limitata a 200 esemplari
€ 1,00
ITALIA
DIABOLIK
Italia
2009
GIORNATA DEL COLLEZIONISMO
I FUMETTI ITALIANI
ESPOSIZIONE INTERNAZIONALE DELLA FILATELIA

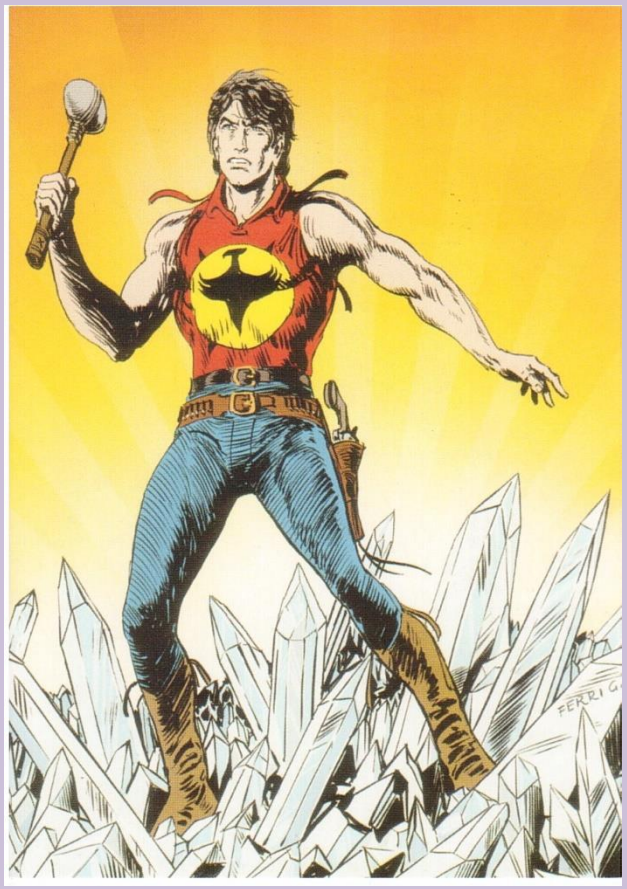

"Varchi Comics"
III Mostra Mercato del Fumetto
e dell'Illustrazione
Montevarchi 24-25 MARZO 2012

Disegno di Enzo Facciolo
Diabolik©Astorina srl

52025 MONTEVARCHI (AR)
24.3.2012
1962 50 2012
3° Varchi Comics
MOSTRA MERCATO DEL FUMETTO
PT

52025 MONTEVARCHI
24.3.2012
1962 50 2012
3° Varchi Comics
MOSTRA MERCATO DEL FUMETTO

€ 1,00
ITALIA
GIORNATA DEL COLLEZIONISMO
I FUMETTI ITALIANI
DIABOLIK
Italia 2009
FESTIVAL INTERNAZIONALE DELLA FILATELIA
A.M. MARESCA

CIRCOLO FILATELICO NUMISMATICO
E HOBBIES VARI "BENEDETTO VARCHI"

Tiratura limitata a 200 esemplari

DOMENICA DEL CORRIERE

Anno 67 - N. 14 - L. 70 | Settimanale del CORRIERE DELLA SERA | 4 aprile 1965

La vendetta di Diabolik

Da qualche mese sono apparsi nuovi «fumetti per adulti», basati sull'orrido, sul macabro, sul cattivo gusto e sulle situazioni più crudeli e immorali. Inutilmente le autorità procedono a frequenti sequestri: quei fumetti continuano a prosperare e a circolare. La settimana scorsa l'impiegato milanese Bruno Parisi, stanco di non trovare la cena pronta perché la moglie trascorreva il suo tempo a leggere quei fumetti, si è fatto prestare da un amico un costume carnevalesco da Diabolik e così travestito è apparso, a notte inoltrata, davanti alla moglie. Ma lo shock subito dalla signora Franca è stato superiore al previsto e si è dovuto ricoverarla in una clinica privata per malattie nervose. Ora la signora fortunatamente si è rimessa: non leggerà più quei fumetti. (Servizio alle pagine 10-11). *(Disegno di Walter Molino)*

Abbiamo ascoltato a Torre Bert le voci dei gemelli dallo spazio

Il servizio di Silvano Villani alle pagine 6-8 contiene anche un'agghiacciante testimonianza dal titolo:

Eroi senza medaglia sepolti nel cielo

Come verranno restituiti i denari rapinati dalla banda dei lunedì

Servizio di Max Monti alle pagine 26-27

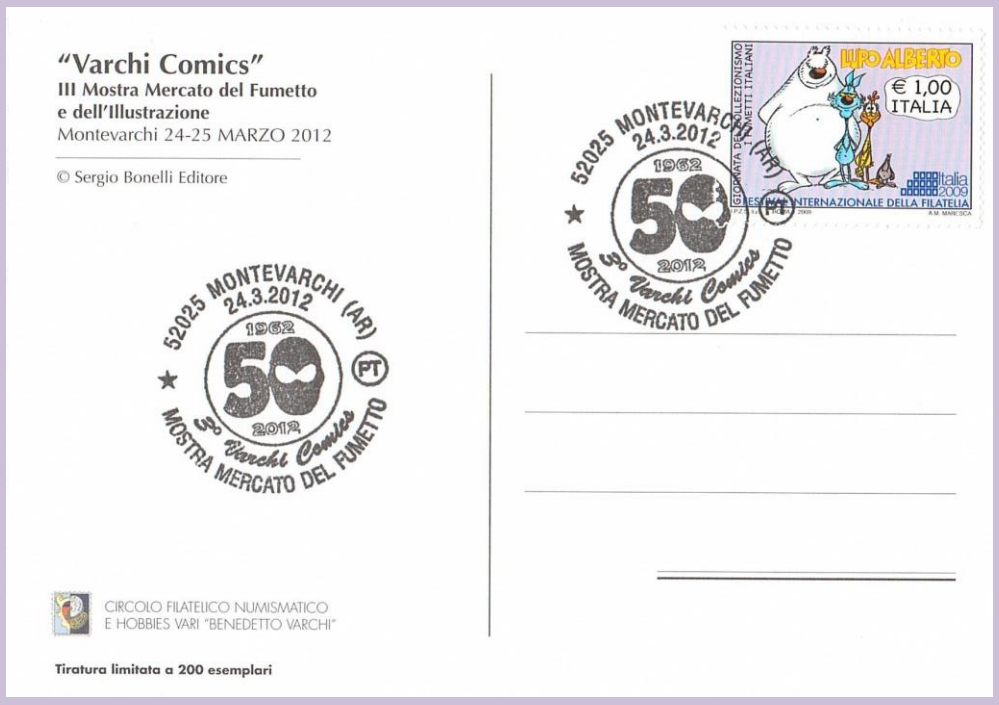

"Varchi Comics"
III Mostra Mercato del Fumetto
e dell'Illustrazione
Montevarchi 24-25 MARZO 2012

© Sergio Bonelli Editore

52025 MONTEVARCHI (AR)
24.3.2012
1962 50 2012
50° Varchi Comics
MOSTRA MERCATO DEL FUMETTO
PT

52025 MONTEVARCHI (AR)
24.3.2012
1962 50 2012
50° Varchi Comics
MOSTRA MERCATO DEL FUMETTO

LUPO ALBERTO
€ 1,00 ITALIA
Italia 2009
GIOCATA DEI CELEBRI ALLEZIONISMO DEI FUMETTI ITALIANI
ESPOSIZIONE INTERNAZIONALE DELLA FILATELIA
A.M. MARCHESCA

CIRCOLO FILATELICO NUMISMATICO
E HOBBIES VARI "BENEDETTO VARCHI"

Tiratura limitata a 200 esemplari

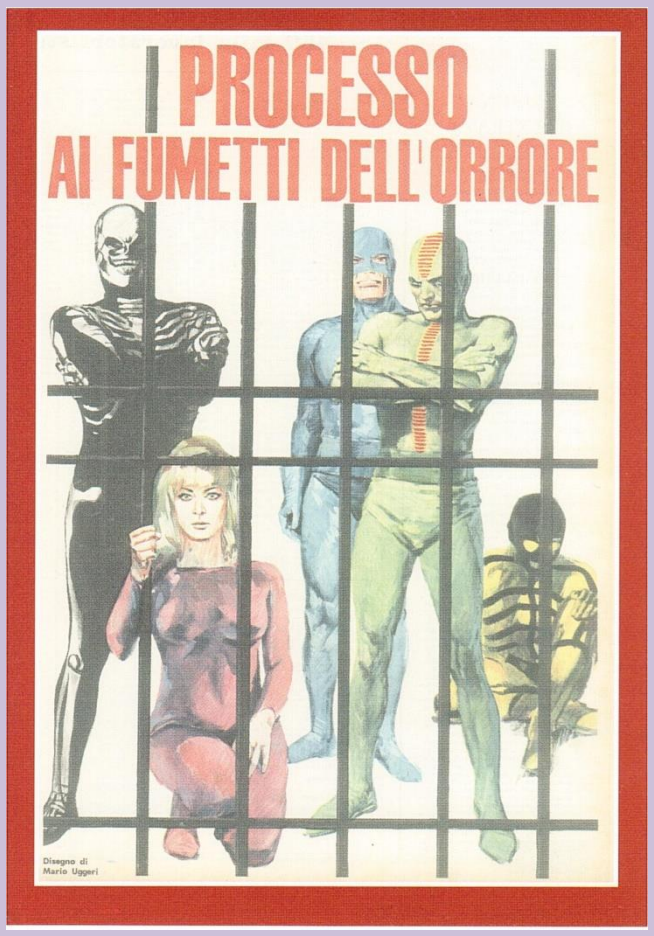

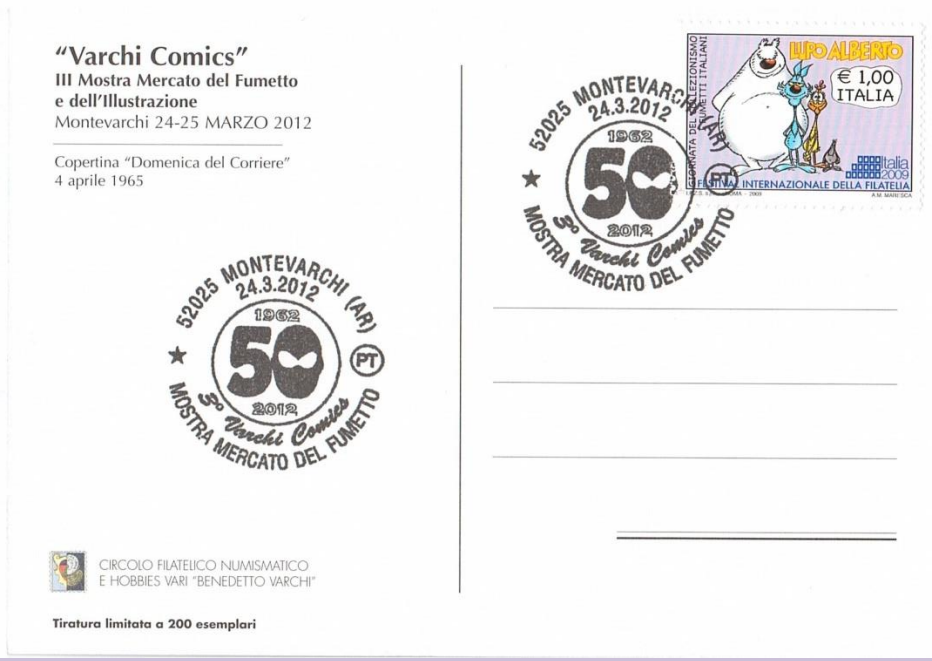

"Varchi Comics"
III Mostra Mercato del Fumetto
e dell'Illustrazione
Montevarchi 24-25 MARZO 2012

Copertina "Domenica del Corriere"
4 aprile 1965

52025 MONTEVARCHI (AR)
24.3.2012
1962
50
2012
PT
3° Varchi Comics
MOSTRA MERCATO DEL FUMETTO

CIRCOLO FILATELICO NUMISMATICO
E HOBBIES VARI "BENEDETTO VARCHI"

Tiratura limitata a 200 esemplari

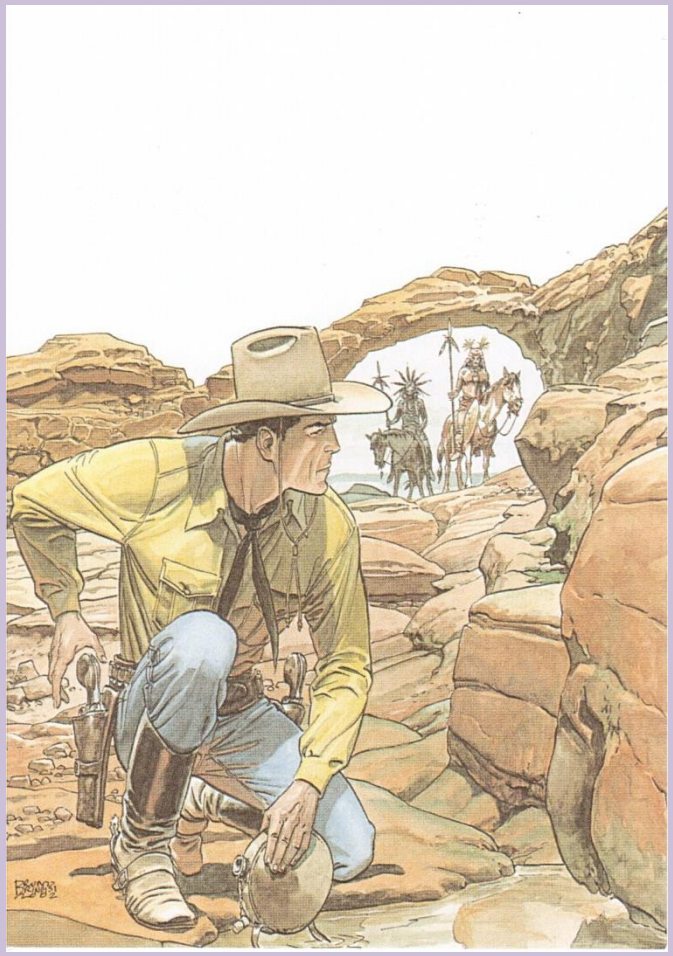

"Varchi Comics"
III Mostra Mercato del Fumetto
e dell'Illustrazione
Montevarchi 24-25 MARZO 2012

Immagine tratta dal volume
"L'audace Bonelli"
Disegno di Bruno Brindisi
© Sergio Bonelli Editore

52025 MONTEVARCHI (AR)
24.3.2012
1962 50 2012
PT
5° Varchi Comics
MOSTRA MERCATO DEL FUMETTO

CIRCOLO FILATELICO NUMISMATICO
E HOBBIES VARI "BENEDETTO VARCHI"

Tiratura limitata a 200 esemplari

52025 MONTEVARCHI
24.3.2012
1962 50 2012
PT
5° Varchi Comics
MOSTRA MERCATO DEL FUMETTO

"Varchi Comics"
III Mostra Mercato del Fumetto
e dell'Illustrazione
Montevarchi 24-25 MARZO 2012

Immagine tratta dal volume
"Il mio Tex"
Disegno di Fabio Civitelli
© Sergio Bonelli Editore

52025 MONTEVARCHI (AR)
24.3.2012
1962 50 2012
3° Varchi Comics
MOSTRA MERCATO DEL FUMETTO
PT

CIRCOLO FILATELICO NUMISMATICO
E HOBBIES VARI "BENEDETTO VARCHI"

Tiratura limitata a 200 esemplari

52025 MONTEVARCHI (AR)
24.3.2012
1962 50 2012
3° Varchi Comics
MOSTRA MERCATO DEL FUMETTO
PT